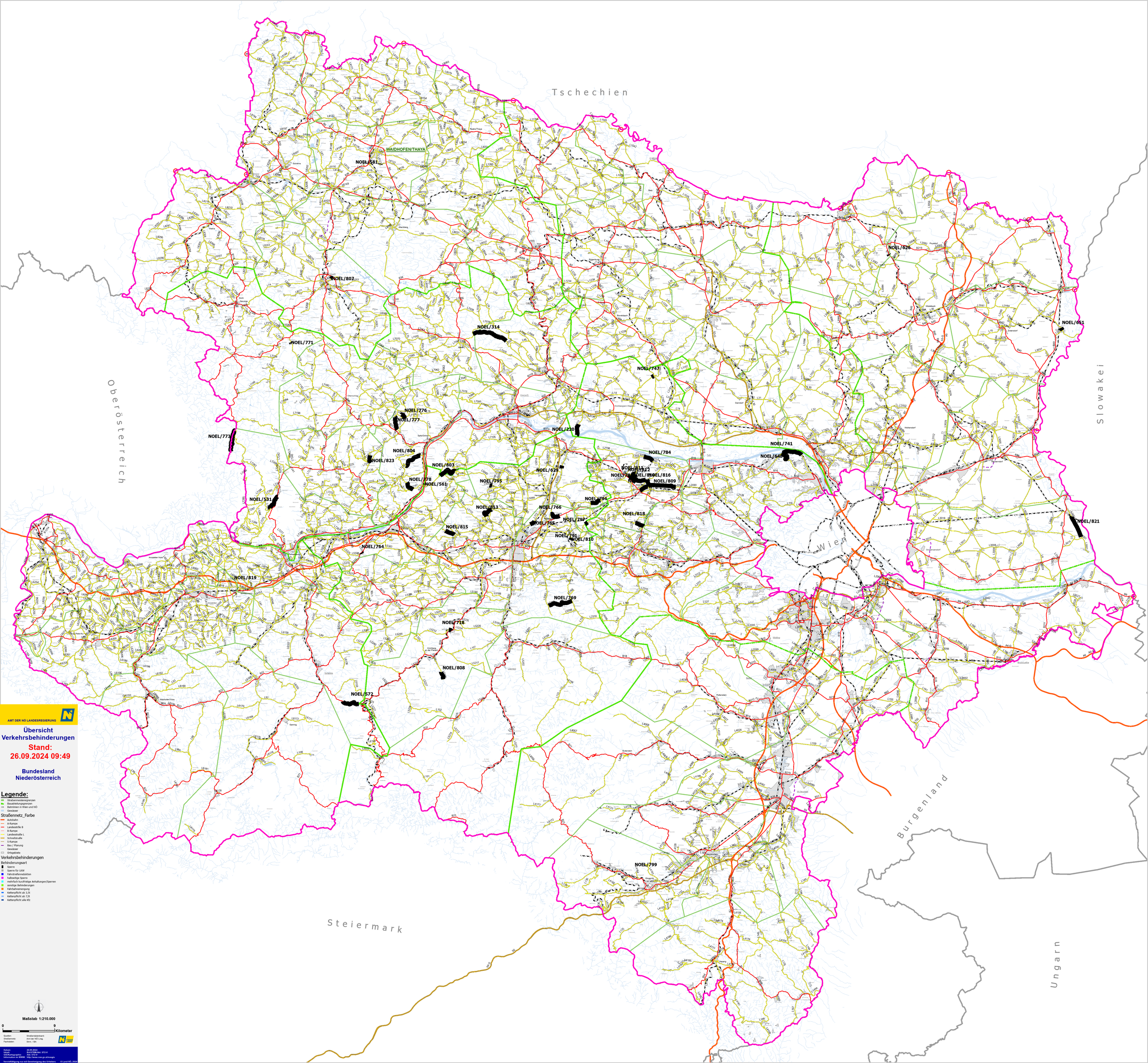

AMT DER NÖ LANDESREGIERUNG

Übersicht Verkehrsbehinderungen

Stand:
26.09.2024 09:49

Bundesland Niederösterreich

Legende:

Straßennetzereignenzen
Bauabteilungsgrenzen
Bahnlinien in Wien und NÖ
Gewässer

Straßennetz_Farbe
- Autobahn
- A-Rampe
- Landesstraße B
- B-Rampe
- Landesstraße L
- Schnellstraße
- S-Rampe
- Bau / Planung
- Gewässer
- Ortsgebiete

Verkehrsbehinderungen

Behinderungsart
- Sperre
- Sperre für LKW
- Fahrstreifenreduktion
- halbseitige Sperre
- mehrfach kurzfristige Anhaltungen/Sperren
- sonstige Behinderungen
- Fahrbahneinengung
- Kettenpflicht ab 3,5t
- Kettenpflicht ab 7,5t
- Kettenpflicht alle Kfz

Maßstab 1:210.000

0 9 Kilometer

Quellen: Straßenbelehnk
Straßennetz: Amt der NÖ Lreg.
Fachdaten: Stm / BA

Datum: 26.09.2024
Inhalt: BAST/BMVbd. ST2-V
GIS/Kartographie: AIA ST2-V
Information im WWW: http://www.noe.gv.at/noegis

Vervielfältigung nur mit Genehmigung des Urheberrechts © Land NÖ, 2024