

KG Wartberg

KG Eggenburg
Eggenburg

KG Grafenberg

KG Zogelsdorf

KG Eitzmannsdorf
bei
Straning

Straning
-
Grafenberg

KG Straning

Burgschleinitz
-
Kühnring

KG Burgschleinitz

Maissau

KG Limberg

KG Oberdümbach

KG Sonndorf

AMT DER NÖ LANDESREGIERUNG



5500/6-5
Anlage 14 zu § 28

EUROPASCHUTZGEBIET FFH-GEBIET WESTLICHES WEINVIERTEL

- FFH-Gebiet
- Gebietsgrenze
- Grundstücksgrenze/Grundstücksnummer
- Verwaltungsgrenzen**
- Landesgrenze
- Bezirksgrenze
- Gemeindegrenze
- Katastralgemeindegrenze



Maßstab 1 : 5 000

100 0 100 200 300 400 m

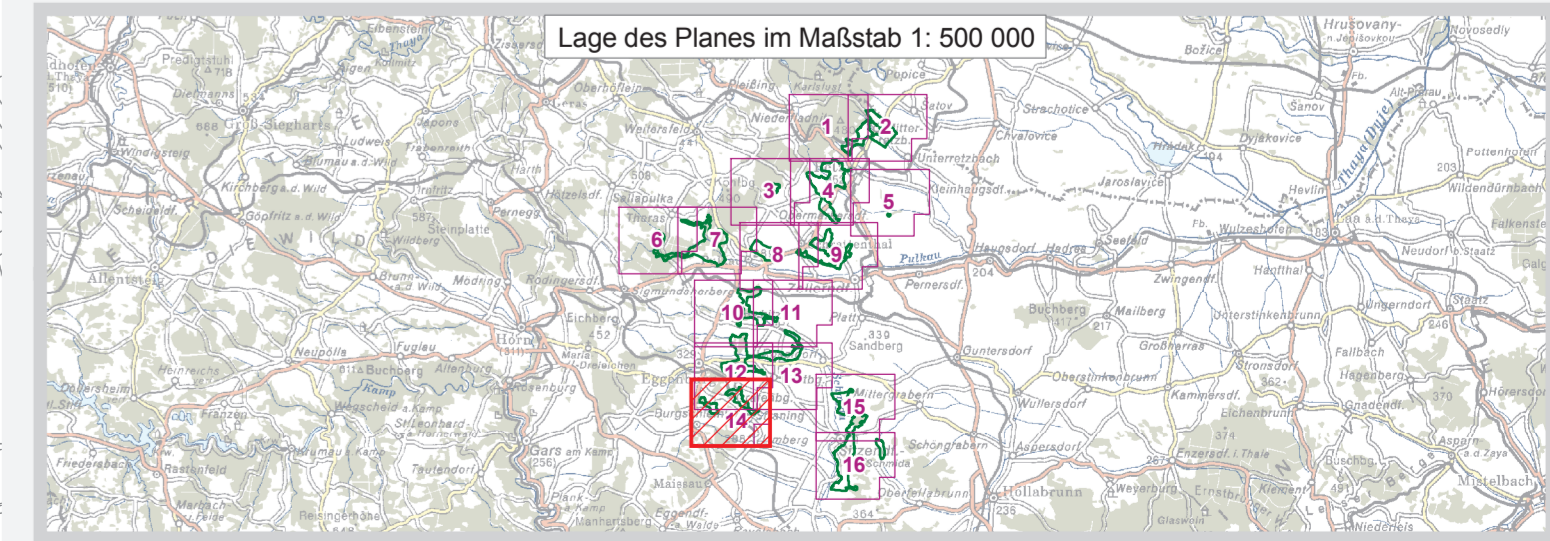

Quellen:
ÖNÖK
Naturchutzrechtl. Festl.: BEV, Gr. L, 1080 Wien
Amt der NÖ Leg., Abt. Naturschutz



Datum: 14. August 2009
Mittel: Abt. Naturschutz, RFL
GIS/Kartographie: Kroll Planung & Beratung
Information im WWW: www.noe.gv.at

Vervielfältigung nur mit Genehmigung des Urhebers © Land NÖ, 2009