

KG Reith

KG Pömling

KG Rantenberg

KG Hofamt

KG Leiben

KG Emmersdorf

KG St. Georgen

Emmersdorf  
an der Donau

KG Hain

Leiben

KG Weitenegg

KG Lehen

KG Melk

KG Frainingau

Melk

KG Winden

Zelking - Matzleinsdorf

KG Bergern - Maierhöfen

KG Pöverding

KG Matzleinsdorf

KG Großpriel



AMT DER NÖ LANDESREGIERUNG

5500/6-5  
Anlage 28 zu § 36

**EUROPASCHUTZGEBIET  
FFH-GEBIET  
NIEDERÖSTERREICHISCHE ALPENVORLANDFLÜSSE**

- FFH-Gebiet
- Gebietsgrenze
- 123 Grundstücksgrenze/Grundstücksnummer
- Verwaltungsgrenzen**
- Landesgrenze
- Bezirksgrenze
- Gemeindegrenze
- Katastralgemeindegrenze



Maßstab 1 : 5 000

100 0 200 300 400 m

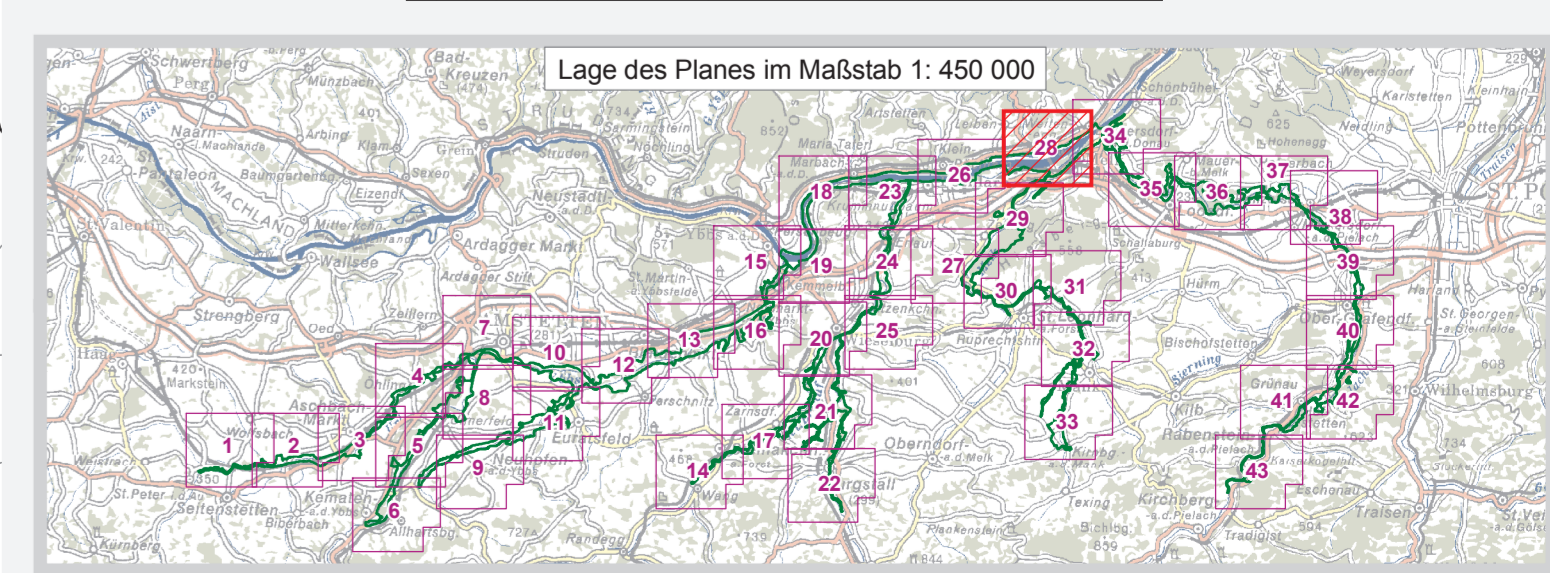

Quellen:  
GIS: BEV, Gr. L, 1080 Wien  
Naturschutzrechtl. Festl.: Amt der NÖ Leg., Abt. Naturschutz



Datum: 14. August 2009  
Mithr: Abt. Naturschutz R/4  
GIS/Kartographie: Kroll Planung & Beratung  
Information im WWW: www.noe.gv.at